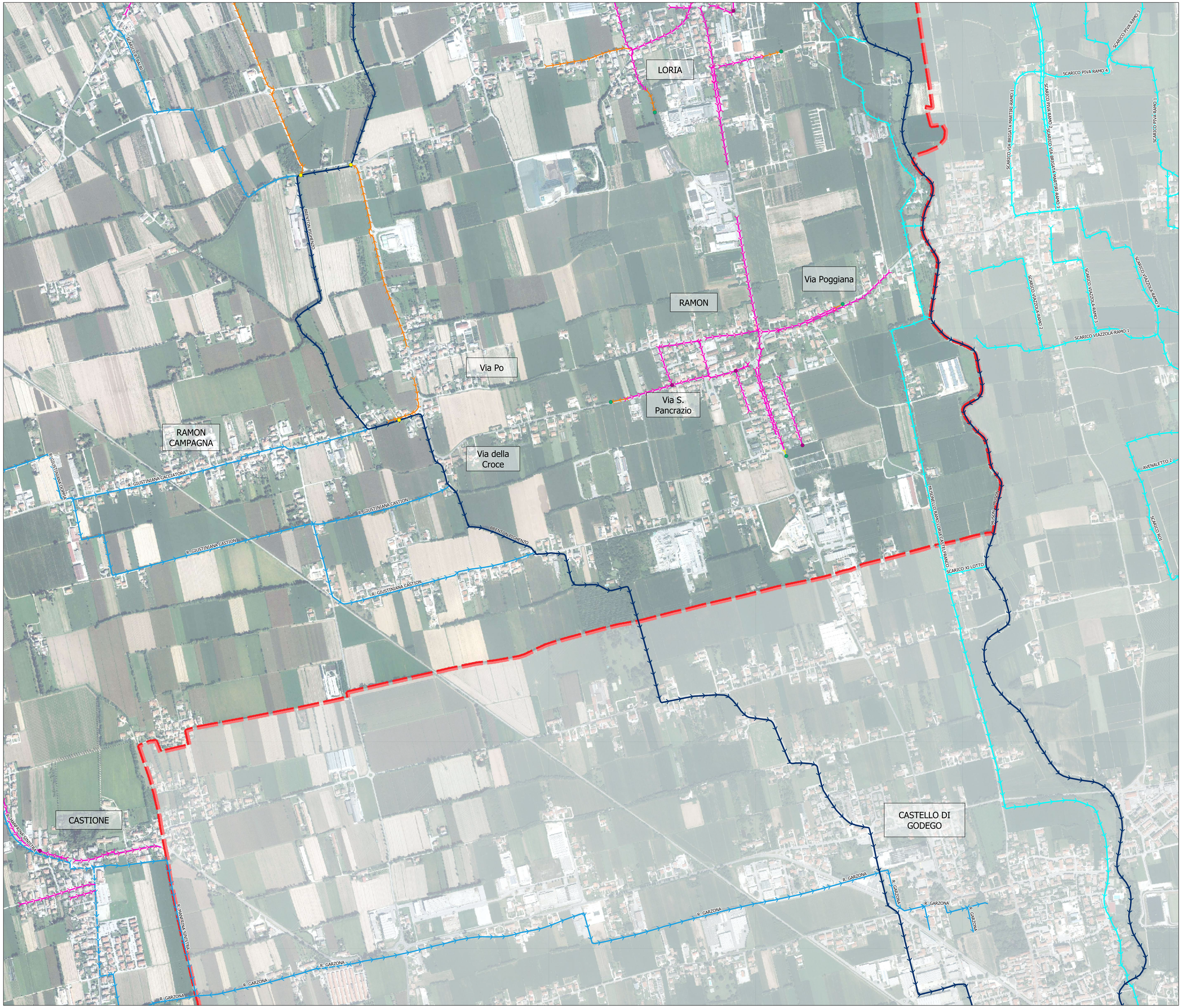

LEGENDA

0 100 200 300 400 500 m

Limiti amministrativi comunali

Gestore rete idrografica maggiore
- Idrografia maggiore (Genio Civile)

Gestore rete idrografica consorziale
- Consorzio Bonifica Piave
- Consorzio Bonifica Brenta

Gestore rete idrografica minore
- Comune
- Privato
- Provincia

Rete di fognatura
- Fognatura bianaca (Comune)

Punti notevoli
- Pozzetto perdente
- Scarico su rete consortile
- Scarico in falda
- Scarico su rete del Genio Civile

QUADRANTI TERRITORIALI

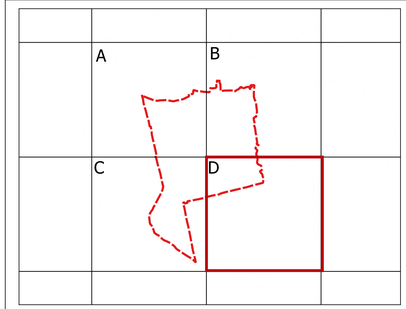

Regione Veneto
Provincia di Treviso
Comune di LORIA

P.C.A. - Piano Comunale delle Acque

All. 03D	Carta delle competenze amministrative dei corsi d'acqua - Planimetria su ortofoto Quadrante D
scala 1:5.000	

PROGETTO ED ELABORAZIONE DEL PIANO

Progettista
Ing. Stefano Zorba

Studio S.IN.TE.SI. di Ing. Stefano Zorba

Collaboratore Tecnico
Ing. Valentina Lot

REV.	DATA	MOTIVO DELLA REVISIONE	REDATTO	VERIFICATO	APPROVATO
00	08/2021	Prima emissione	VL	SZ	SZ
01	07/2022	Revisione	VL	SZ	SZ

Studio S.IN.TE.SI.
Sede operativa: Via Guglielmo Marconi, 3, 31047 Ponte di Piave TV
Sede legale: via Brigata Fratelli Fontanot, 58 – 34079 Staranzano (GO)
Tel.: + 39 3478613797
Sito: www.sintesisoluzioni.it
Email: info@sintesisoluzioni.it

Il presente documento, elaborato per l'Amministrazione comunale di Loria, non può essere riprodotto o comunicato a terzi senza preventiva autorizzazione scritta